

1. L'Ingresso su Via del Mare. Vista dei parcheggi riservati e relative rampe di raccordo con il marciapiede

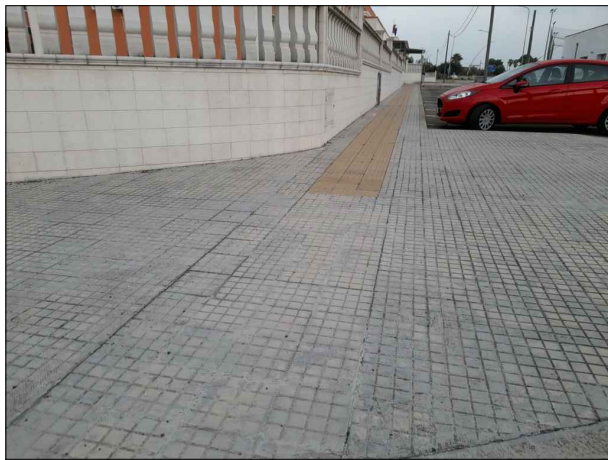

3. Il marciapiede all'incrocio tra Via L. de Pretis e Via del Mare; il percorso tattilo-plantare

Raggiungibilità veicolare
Intorno al perimetro esterno del lotto dove è sito l'edificio si trovano le aree destinate a parcheggio: su Via del Mare e su Via L. de Pretis. Si segnalano n. 2 posti riservati su Via del Mare, ai lati dell'accesso all'Istituto, indicati sia con segnaletica orizzontale e sia con segnaletica verticale. Un altro accesso riservato è su Via L. de Pretis segnalato da segnaletica installata sulla ringhiera in metallo della recinzione dell'istituto e privo di segnaletica orizzontale.

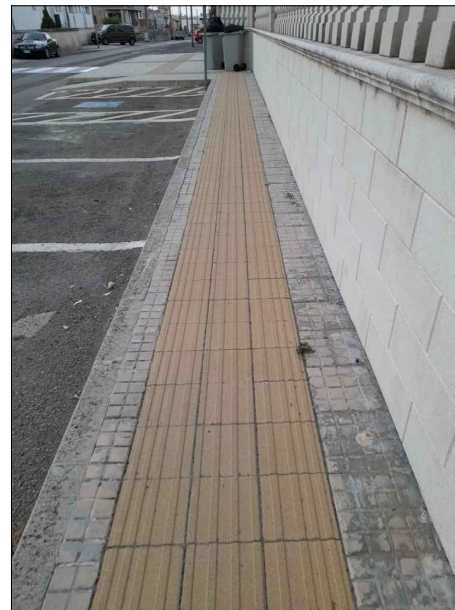

2. Particolare del marciapiede con i percorsi tattilo-plantari (in fondo i contenitori rifiuti)

CRITICITA'

I contenitori dei rifiuti occupano in parte i percorsi tattilo plantari (foto 1 e 2). Il percorso tattilo plantare sul marciapiede all'incrocio tra Via del Mare e Via L. de Pretis termina con il codice arresto/pericolo al centro del marciapiede e distante dal ciglio di questo, che può provocare un disorientando persona con disabilità sensoriale (foto 3). La pensilinea dello scuolabus invade tutta la larghezza del marciapiede su Via L. de Pretis, impedendo il passaggio di persona su sedia a ruote obbligandola ad impegnare la carreggiata stradale. Inoltre non garantisce a persona su sedia a ruote a trovare riparo (foto 4 e 5). L'imbarco/sbarco dalla rampa di raccordo tra carreggiata stradale e marciapiede è ostacolato dalla sosta delle auto, rendendo difficoltosa la raggiungibilità dell'ingresso su Via de Pretis, in particolare da parte di persona su sedia a ruote o con disabilità sensoriale (foto 6).

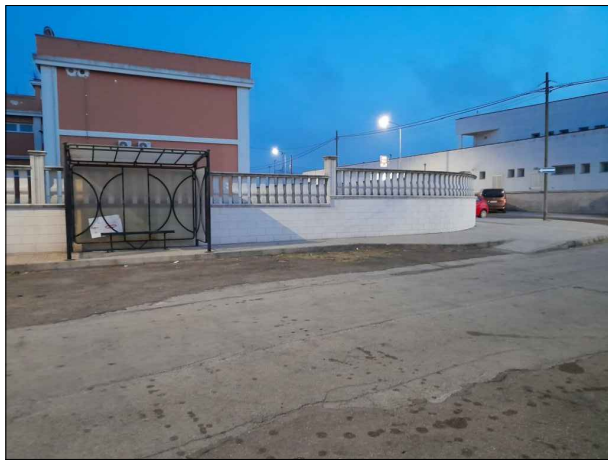

4. Fermata dell'autobus su Via de Pretis. Pensilinea



5. Vista della fermata dello scuolabus da Via del Mare

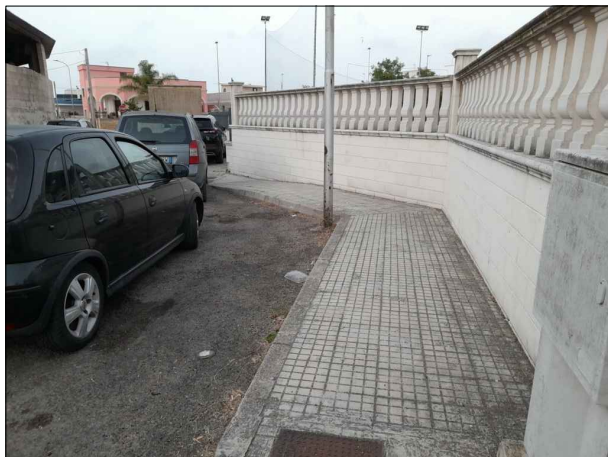

6. Percorso pedonale su Via L. de Pretis, con, in fondo, la rampa di raccordo.



7. Scivolo di raccordo in corrispondenza dell'ingresso di Via L. de Pretis (sulla destra il cancello e la palina del parcheggio riservato su strada)

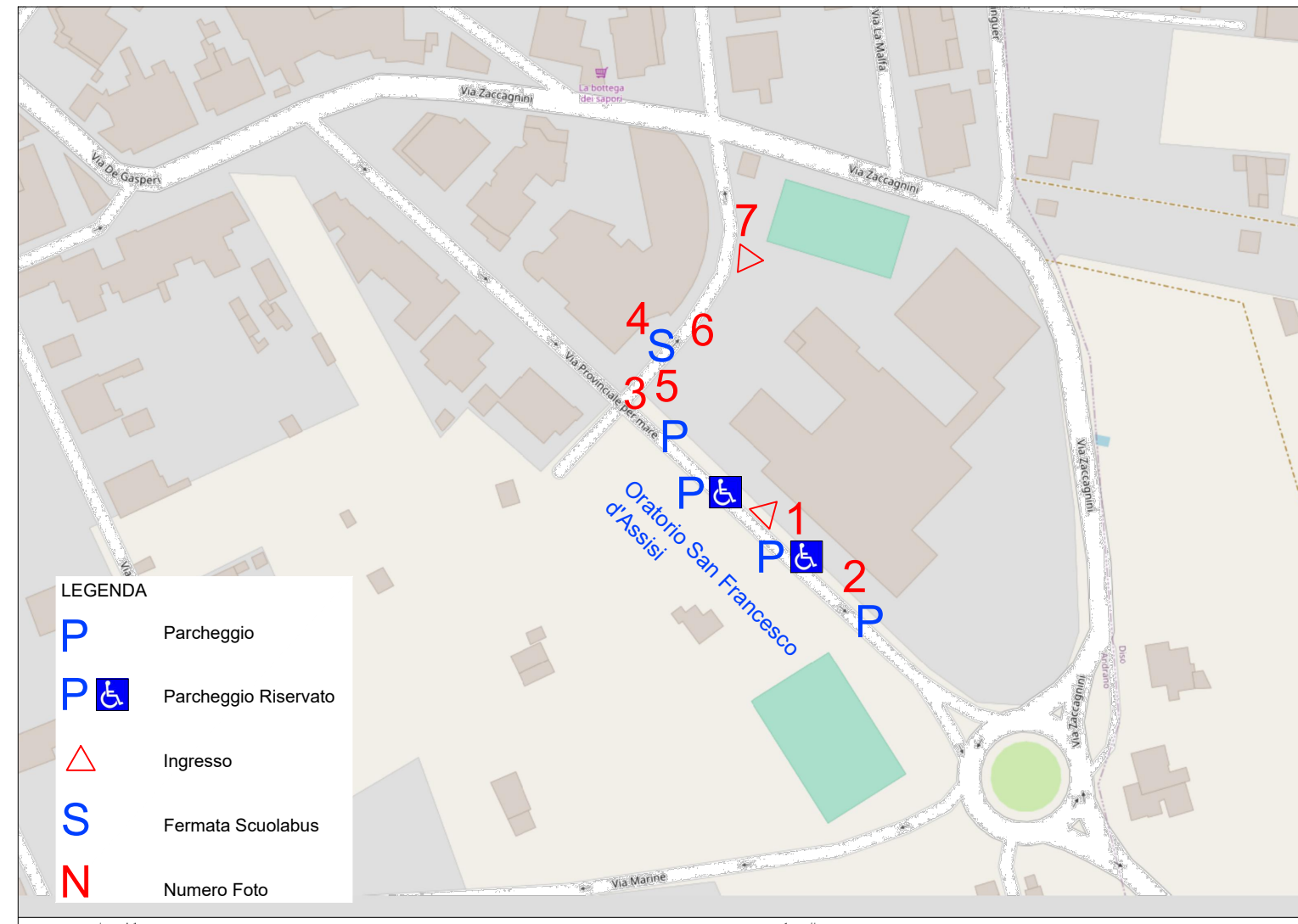

COMUNE DI ANDRANO PROV. DI LECCE

ANDRANO PER TUTTI

P.E.B.A.
Piano Eliminazione Barriere Architettoniche

A.05b.I.C.
settembre 2023
scala 1:5000
REV. 00

ANALISI
05b
ISTITUTO COMPRENSIVO
Raggiungibilità
(Spazio Urbano)

R.U.P. Architetto Biagio MARTELLA
progettista architetto Rocco PAPPACCOGLI