

Vista n.1. Ingresso da Via L. de Pretis. Sulla destra il campo di calcetto



Vista n.2.



Vista n. 3. Vista generale dei percorsi. In fondo la palestra, sulla sinistra il campo di calcetto.

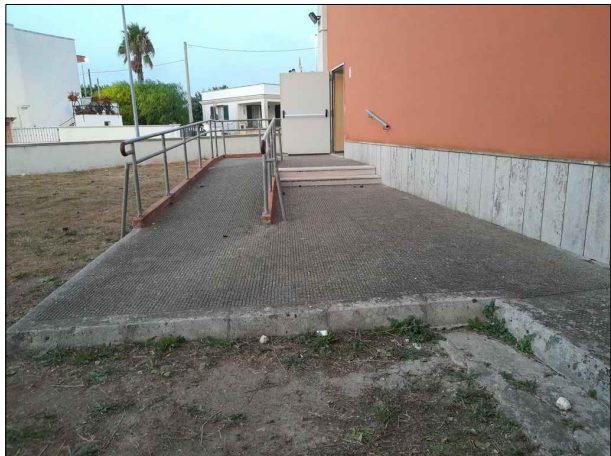

Vista n. 5. L'ingresso alla, con la rampa e i gradini.

Raggiungibilità pedonale della palestra

La palestra annessa all'Istituto scolastico è oggetto di fruizione anche fuori dall'orario scolastico e per varie attività non propriamente didattiche. In queste occasioni l'ingresso all'area avviene da Via L. de Pretis precisamente dall'ingresso pedonale. Il percorso senza ostacoli architettonici è quello rappresentato nella planimetria generale in colore verde. E' costituito da una pavimentazione differenziata in base all'epoca di realizzazione, in lastre di cemento quelle più recenti, ovvero in elementi autobloccanti e quelle più datate di pietrini di cemento utilizzati sui marciapiedi intorno all'edificio; questi ultimi sono stati oggetto di riparazioni e i pietrini di cemento sono intervallati da porzioni di getto di cls. In colore magenta invece è tracciato il percorso che dallo stesso ingresso di Via L. de Pretis permette di raggiungere il campo di calcetto.

CRITICITA'

Per lo spazio esterno pubblico si rimanda alla Tavola dedicata allo spazio urbano in prossimità dell'Istituto Comprensivo denominata

Il percorso che permette di raggiungere la palestra presenta alcuni tratti con pavimentazione disconnessa.

Non è presente segnaletica di orientamento per disabilità sensoriali.

Non sono presenti codici tattilo-plantari in corrispondenza dei gradini



Vista n.4. Il raccordo dei percorsi di differente epoca di realizzazione. In fondo l'ingresso su Via L. d Pretis.



Vista n. 6.

SU STRADA - RILIEVO

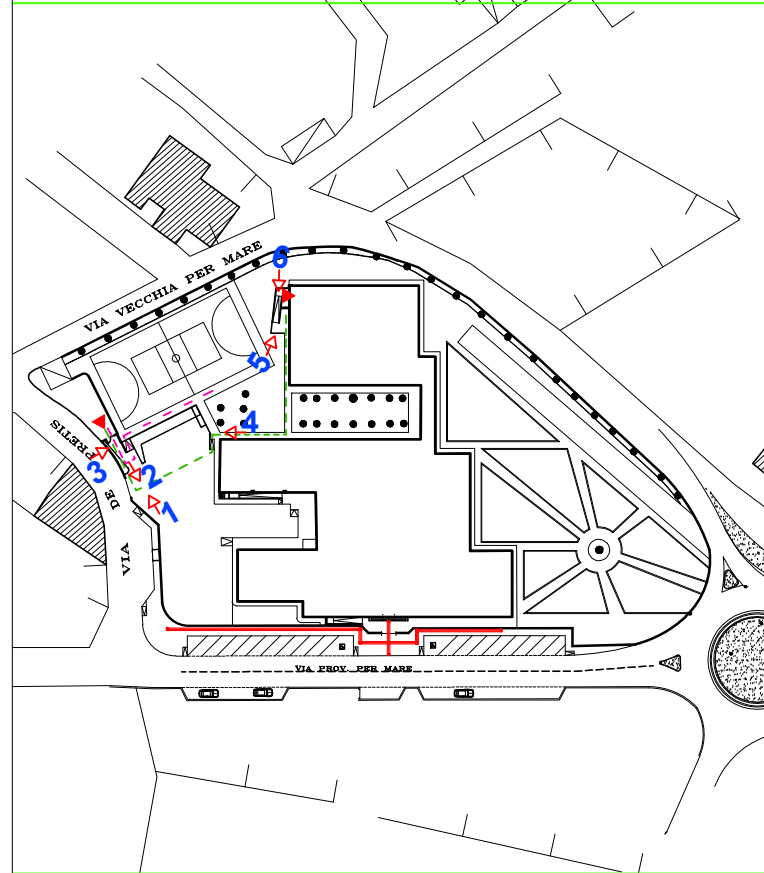

PLANIMETRIA GENERALE

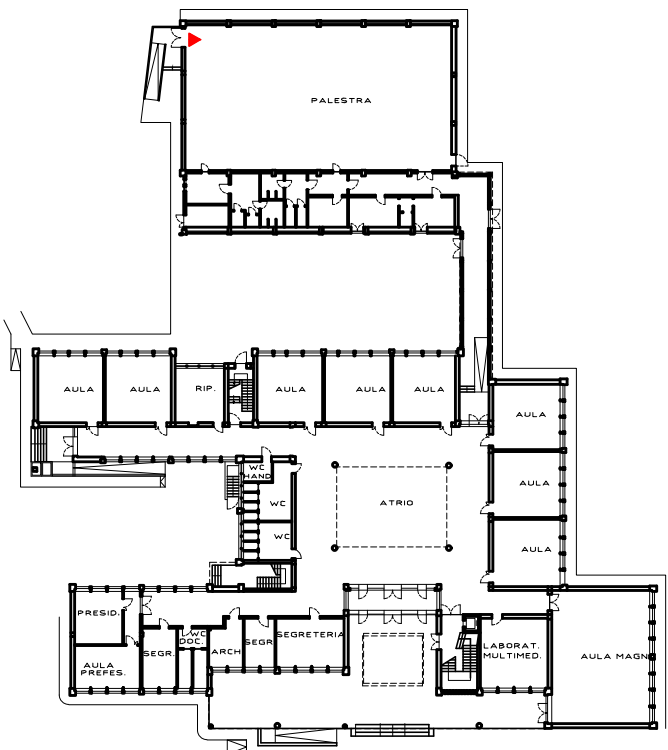

VIA DEL MARE



COMUNE DI ANDRANO PROV. DI LECCE

ANDRANO PER TUTTI

P.E.B.A.

Piano Eliminazione Barriere Architettoniche

A.05d.I.C.

settembre 2023

scala 1:5000

REV. 00

ANALISI

05d

ISTITUTO COMPRENSIVO

Raggiungibilità

(Palestra)

R.U.P. Architetto Biagio MARTELLA

progettista architetto Rocco PAPPACCOGLI