

Raggiungibilità veicolare

La scuola è sita nel quadrante Ovest del territorio di Castiglione. La strada su cui si affaccia, Vía Don Sturzo, dall'incrocio con via Trento, è a senso unico verso il Centro storico del paese, diventa doppio senso invece verso dal lato opposto. Su quest'ultimo tratto si rileva la fermata dello scuolabus, attrezzata con una panchina ma priva di copertura. Per quanto riguarda i posti auto sono lungo la strada e quelle contermini e non si rileva nessun posto riservato.

Raggiungibilità pedonale

L'ingresso all'edificio avviene da un piccolo cortile separato da un cancello da Vía Don Sturzo e con il cui piano stradale è raccordato da uno scivolo che inizia dal filo esterno del muro di recinzione e procede verso l'interno del cortile per tutto lo spessore del muro. Dal cortile una rampa di 6 gradini conduce al pianerottolo di entrata alla scuola. I gradini sono di colore chiaro in pietra naturale (tipo travertino) e presentano le strisce antiscivolo di colore nero all'estremità della pedate. Lateralmente all'ingresso è una rampa adiacente alla facciata del fabbricato, realizzata in muratura e che presenta una ringhiera sul lato esterno ed un cordolo di altezza circa 10cm. Per il dettaglio si veda la Tav. Il campanello è alla destra della porta di ingresso, parzialmente coperto dalla modanatura del portale. La porta di ingresso è a battente a due ante, a vetri con maniglione antipanico; un'anta ha una luce libera di passaggio di 73cm.

CRITICITA'
Campanello scarsamente visibile.
Sono assenti codici tattilo plantari per la segnalazione della rampa di scale esterna



PIANO RIALZATO



1. Vista del tratto a doppio senso di Vía Don Sturzo.

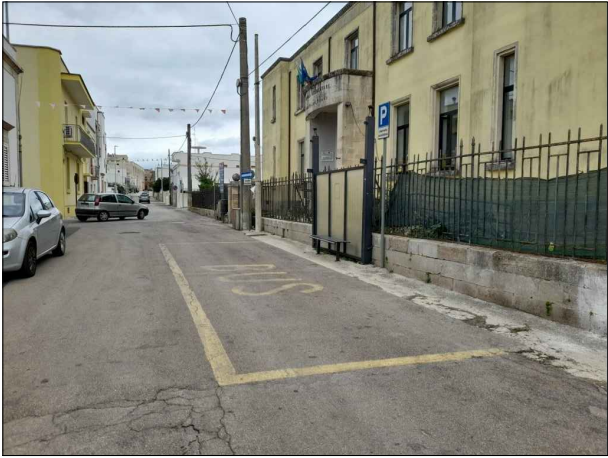

2. Vista della fermata dello scuolabus su Vía Don Sturzo

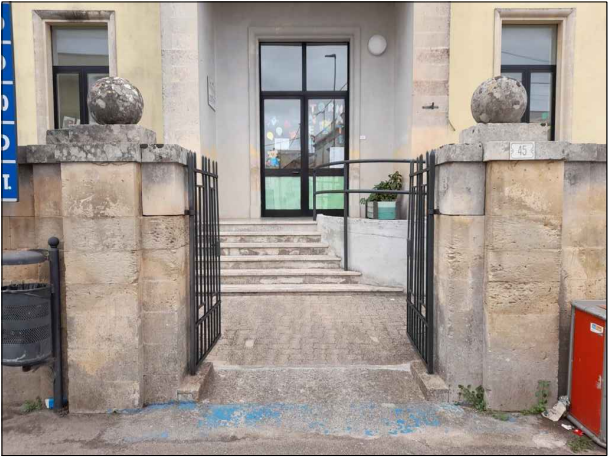

3. Vista dell'ingresso principale su Vía Don Sturzo

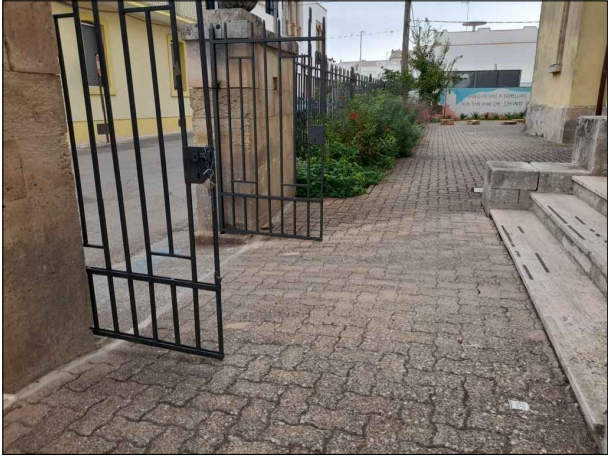

4. Vista del cancello di ingresso e della scala esterna



5. Vista della scala di ingresso e della rampa

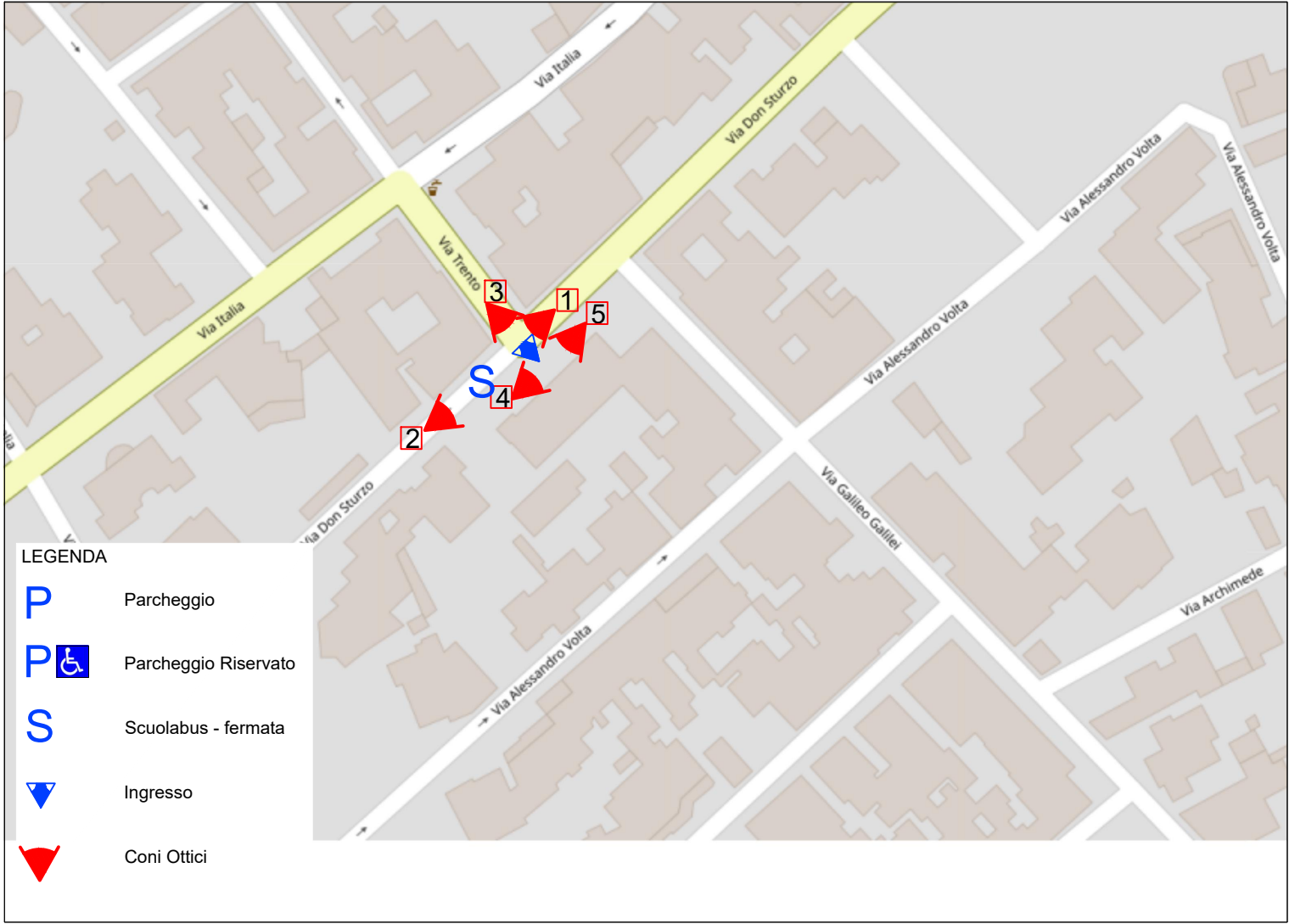

COMUNE DI ANDRANO PROV. DI LECCE

ANDRANO PER TUTTI

P.E.B.A.
Piano Eliminazione Barriere Architettoniche

A.09c.S.I.C
dicembre 2023
scala
REV. 00

ANALISI
09c
SCUOLA DELL'INFANZIA
"GRAZIA DELEDDA"
Raggiungibilità

R.U.P. Architetto Biagio MARTELLA
progettista architetto Rocco PAPPACCOGLI